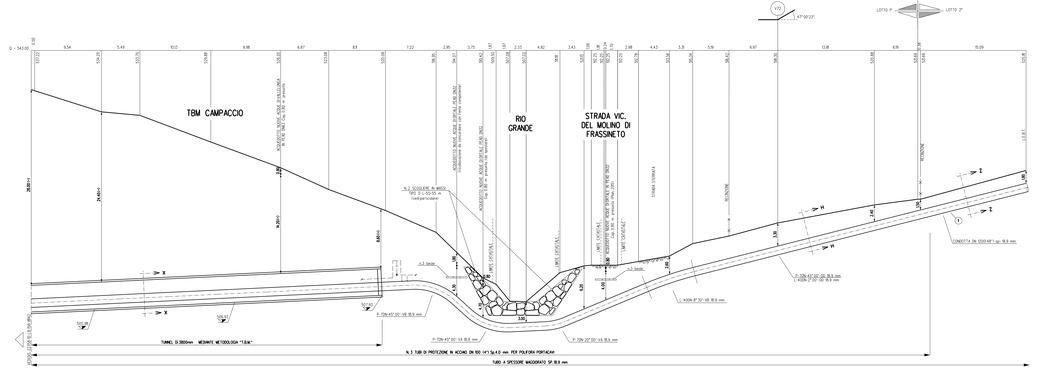

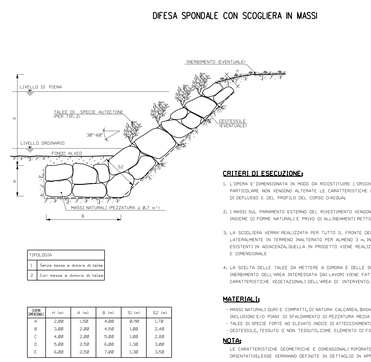

CRITERI DI ESECUZIONE:

1. L'OPERA È DIMENSIONATA IN MODO DA RICOSTITUIRE L'ORDINARIA MORFOLOGIA DELLA SPONDA IN PARTICOLARE NON VENGONO ALTERATE LE CARATTERISTICHE GEOMETRICHE DELLA SEZIONE DI DEFLUSSO E DEL PROFILO DEL CORSO D'ACQUA.
2. I MASSI SUL PIANAMENTO ESTERNO DEL RIVESTIMENTO VENGONO DISPOSTI IN MODO DA FORMARE UN INSIEME DI FORME NATURALI E PRIVO DI ALLINEAMENTI RETTILINEI E GEOMETRICI.
3. LA SCOGLIERA VERRÀ REALIZZATA PER TUTTO IL FRONTE DELL'AREA DI LAVORO ED IMMERSATA LATERALMENTE IN TERRENO (NALTERATO PER ALMENO 3 m. IN CORRISPONDENZA DI OPERE DI DIFESA ESISTENTI IN ADERENZA/DALLA IN PROGETTO VIENE REALIZZATA IN CONTINUITA' TIPOLOGICA E DIMENSIONALE.
4. LA SCELTA DELLE TALEE DA METTERE A DIMORA E DELLE SPECIE ERBACEE DA USARE PER L'EVENTUALE INERBIMENTO DELL'AREA INTERESSATA DAI LAVORI VIENE FATTA CONSIDERANDO LE CARATTERISTICHE VEGETAZIONALI DELL'AREA DI INTERVENTO.

MATERIALI:

- MASSI NATURALI DURI E COMPATTI, DI NATURA CALCAREA, BASALTICA, GRANITICA O TRACHITICA PRIVI DI INCLUSIONI E/O FISMI DI FACILMENTE DI PEZZATURA MEDIA MASSIMA O UGUALE A (0,7 M³.)
- TALEE DI SPECIE FORTE AD ELEVATO INDICE DI ATTECCHIMENTO (SALICE, POPPIO, ONTANO, TAMERICE, ETC.).
- GEOTESSILE, TESSUTO O NON TESSUTO, COME ELEMENTO DI FILTRAZIONE E DI SEPARAZIONE.

NOTA:

LE CARATTERISTICHE GEOMETRICHE E DIMENSIONALI RIPORTATE IN TABELLA SONO DA CONSIDERARSI ORIENTATIVE/ESSE VERRANNO DEFINITE IN DETTAGLIO IN APPOSITI ELABORATI DI PROGETTO.

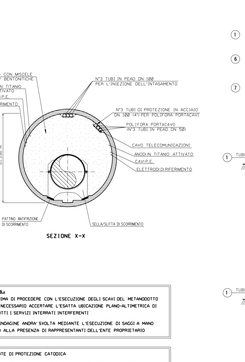

NOTA
PRIMA DI PROCEDERE CON L'ESECUZIONE DEGLI SCAVI DEL METANODOTTO È NECESSARIO ACCERTARE L'ESATTA UBICAZIONE PLANO-ALTIMETRICA DI TUTTI I SERVIZI INTERFERENTI INTERFERENTI

L'ONDAZIONE ANDRÀ SVOLTA MEDIANTE L'ESECUZIONE DI SAGGI A MANO ED ALLA PRESENZA DI RAPPRESENTANTI DELL'ENTE PROPRIETARIO

NOTE DI PROTEZIONE CATODICA

PER I MATERIALI DI PVC, VEDERE IL DISEGNO N.LB-LB-158-B0143.

TABELLA DELLE ANNOTAZIONI

1. Tubo di acciaio grado L450 MB DN 1200 (48") D.1184,1 mm Sp. MAGGIORATO Sp. 18,0 mm costruito secondo lab. GAS/ A.05.01.3 e.s. rivestimento in Polietilene Sp. 3,3 mm
6. Distanziatori isolanti e cuboni con fissaggio ad incastro
   Tubo di protezione in acciaio per poliforo portacavo DN 100 (4") onde
7. Tubo di protezione in acciaio DN 100 (4") Sp. 4,0 mm per poliforo portacavi

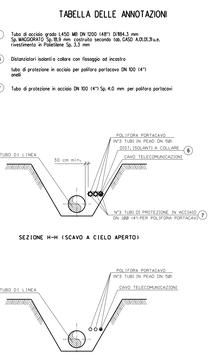

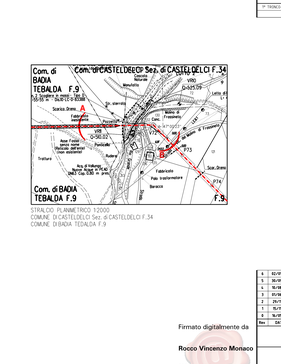

STRALCIO IN SCALA 1:10000
COMUNE DI CASTELDELCI Sez. di CASTELDELCI F.34
COMUNE DI BADIA TEDALDA F.9

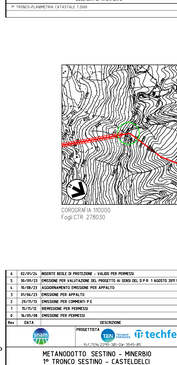

ORTOFOTO IN SCALA 1:10000
Fogli CTR 278030

DOCUMENTI DI RIFERIMENTO	N
1° TRONCO PLANIMETRIA CATASTALE 1:2000	16-LB-LAB-49760

N	DATA	DESCRIZIONE	ELABORATO	VERIFICATO	APPROVATO
A	02/05/24	INSERITE BOLLI DI PROTEZIONE + VALIDO PER PROMESSI	V PIRRERA	P MARCHETTI	G.BRUNI
5	30/09/23	EMISSIONE PER VALUTAZIONE DEL PROGETTO AI SENSI DEL D.P.R. 7 AGOSTO 2015 N.151	V PIRRERA	P MARCHETTI	G.BRUNI
4	18/08/23	AGGIORNAMENTO EMISSIONE PER APPALTO	V PIRRERA	P MARCHETTI	G.BRUNI
3	01/06/23	EMISSIONE PER APPALTO	S.PAGLIARANI	P MARCHETTI	G.BRUNI
2	29/11/22	EMISSIONE PER COMMENTI P.E	U GRIGORINI	F FERRINI	G.BRUNI
1	15/11/22	EMISSIONE PER PERMESSI	F. ZANELLI	F. FERRINI	G.BRUNI
0	16/05/08	EMISSIONE PER PERMESSI	M. AFFATTI	F. FERRINI	G.BRUNI
Rev	DATA	DESCRIZIONE	ELABORATO	VERIFICATO	APPROVATO

Firmato digitalmente da
Rocco Vincenzo Monaco
CN = Monaco Rocco Vincenzo
C = IT

techfem
AUTORIZZAZIONE MISE.UNI 0045.081

METANODOTTO SESTINO - MINERBIO
1° TRONCO SESTINO - CASTELDELCI
DN 1200 mm (48"), DP75 bar

ATTRAVERSAMENTO RIO GRANDE
STRADA VICINALE DEL MOLINO DI FRASSINETO
ACQUEDOTTI MONTE ACUTO, CMAS E CMS2

PROGETTISTA: SNAM RETE GAS
COMMESSA: NO R/2728/AB
CODICE TECNICO: 21350
DIS. N.: 10-LB-10E-81114
REVISIONE: 6
FG.: 1 DI 1
SCALA: 1:200

SNAM RETE GAS S.p.A. - Corso Venezia - 16121 Genova